



CURSOS DE FORMACIÓN DE APETO

APLICACIÓN CLÍNICA DE LOS MARCOS TEÓRICOS UTILIZADOS EN LA PRÁCTICA EN TERAPIA OCUPACIONAL



23, 24 y 25 de Junio de 2017

Coordina:

VOCALÍA DE DOCENCIA DE APETO

Docente:

Gregorio Muñoz. Profesor y Coordinador de los estudios de Grado de terapia Ocupacional en la Universidad Alfonso X el Sabio. Diplomado en Terapia Ocupacional (1995). Máster Universitario en Metodología de la Investigación en Ciencias de la Salud (2012). Doctor en Ciencias de la Salud (Programa de Doctorado en Avances en Biomecánica y Rehabilitación) (2014). Tesis doctoral "Valoración del marco teórico que subyace a la práctica de los terapeutas ocupacionales en distintos entornos laborales en España" Cum Laude.

Los **objetivos GENERALES** de la presente formación son:

- ✿ Promover la formación continuada del colectivo de profesionales de la terapia ocupacional en lo relativo a las bases conceptuales que guían su práctica clínica.
- ✿ Conocer, comprender y saber aplicar las teorías que deberían guiar la práctica clínica cotidiana de los terapeutas ocupacionales.

Los **objetivos ESPECÍFICOS** de la presente formación son:

- ✿ Comprender la importancia que tiene en su práctica clínica la utilización de uno o varios marcos teóricos.
- ✿ Conocer los diferentes marcos teóricos que en la actualidad son utilizados en los países punteros de la Terapia ocupacional.
- ✿ Saber aplicar las teorías de los diferentes marcos teóricos presentados en la práctica clínica cotidiana.



DURACIÓN:

21 horas (13 teoría + 8 prácticas)



HORARIO:

- ❖ **Viernes 23 de junio** de **15:30** a **20:30** horas.
- ❖ **Sábado 24 de junio** de **9:00** a **14:30** y de **15:30** a **20:30** horas.
- ❖ **Domingo 25 de junio** de **9:00** a **14:30** horas.



PROGRAMA:

VIERNES, 23 DE JUNIO DE 2017

**15:30 –
20:30**

- 1.- Terminología utilizada en la actualidad en lo relativo a la base conceptual y teórica que guía la práctica de la TO.**
- 2.- Exposición teórica y aplicación práctica del Modelo de Ocupación Humana.**

SÁBADO, 24 DE JUNIO DE 2017

9:00 – 14:30	3.- Exposición teórica y aplicación práctica del Modelo Canadiense del desempeño ocupacional. 4.- Exposición teórica y aplicación práctica del Modelo de la práctica / marco de referencia biomecánico. 5.- Exposición teórica y aplicación práctica del Modelo de la práctica de control motor / marco de referencia de neurodesarrollo.
14:30 – 15:30 DESCANSO PARA LA COMIDA	
15:30 – 20:30	6.- Exposición teórica y aplicación práctica del Modelo de la práctica / marco de referencia cognitivo perceptual / conductual. 7.- Exposición teórica y aplicación práctica del Modelo de discapacidades cognitivas / Modelo de Claudia Allen. 8.- Exposición teórica y aplicación práctica del marco de trabajo para la práctica de terapia ocupacional: ámbito de competencia y proceso (AOTA)

DOMINGO, 25 DE JUNIO DE 2017

9:00 – 14:30	9.- Exposición teórica y aplicación práctica del Marco de referencia psicodinámico. 10.- Exposición teórica y aplicación práctica del Marco de referencia humanista. 11.- Otros marcos teóricos a considerar.
-------------------------	--



DESTINATARIOS:

Graduadas/os y Diplomadas/os en Terapia Ocupacional, siendo necesario acreditar estar en posesión de la titulación (envío del título mediante email antes del inicio del curso, excepto para asociados a APETO).



LUGAR:

Sede de la Asociación Profesional Española de Terapeutas Ocupacionales (APETO)

C/ Modesto Lafuente, 63 – 3ºC 28003 Madrid

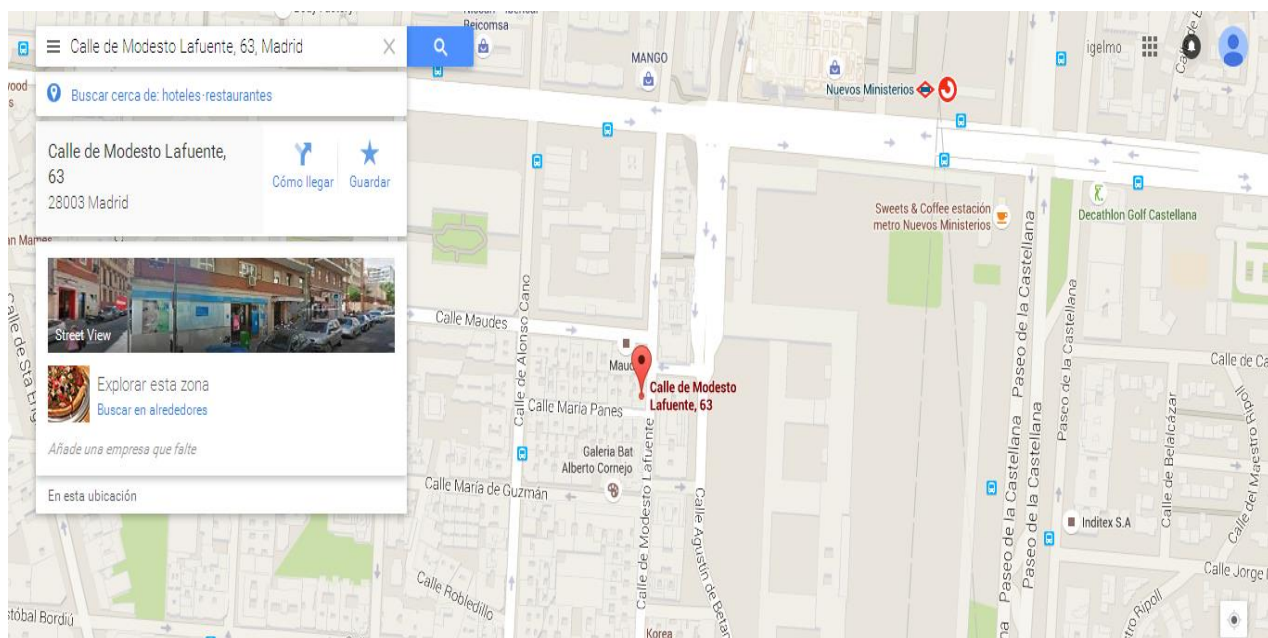

COMO LLEGAR:

Autobuses: líneas 5, 7, 14, 27, 40, C1, C2, 126, 147, 149 y 150

Metro: líneas 6, 8 o 10, estación **Nuevos Ministerios**

Renfe: Estación **Nuevos Ministerios** del tren de cercanías.



PREINSCRIPCIÓN Y FORMA DE PAGO:

- 📍 La preinscripción puede realizarse por teléfono (915535608), email (formacion@apeto.com) o página web (www.apeto.com)
- 📍 Una vez realizada la preinscripción del curso, por cualquiera de las vías disponibles, **y haya sido confirmada la plaza por parte de la organización** se establece un plazo de **5 días** para hacer efectivo el primer pago en concepto de matrícula, cuyo importe es de **30€ a descontar** del precio total del curso.
- 📍 En caso de no efectuar el pago de la matrícula en el plazo estipulado la preinscripción no será efectiva, pudiendo el/la interesado/a tramitar una nueva preinscripción.

- Ⓢ Las personas desempleadas deberán presentar la tarjeta actualizada y en vigor de la demanda de empleo del SEPE, como justificante del descuento en el abono del curso (no siendo válida la situación de mejora de empleo).
- Ⓢ El plazo para hacer efectivo el importe restante del curso es hasta el **VIERNES 5 DE MAYO DE 2017**.
- Ⓢ Tanto el ingreso de matrícula como el segundo pago deben efectuarse en la cuenta bancaria del **Banco de Santander ES28 0049 3665 4720 1405 4532**, indicando en el concepto de ingreso, **Ref. 1535**. Además **es necesario que en el ingreso aparezca el nombre y apellidos de la persona que va a asistir al curso y no de la que hace el ingreso**, caso de que sean distintas.



PRECIO:

- Soci@s de APETO CC.AA. Madrid y T.O. en situación de desempleo: **185€**
- Soci@s de otras comunidades: **165€**
- No soci@s: **235€**



CONDICIONES:

Si el alumno anula su asistencia, con un mínimo de antelación de dos semanas a la fecha de inicio de la formación, se le devolverá el total del importe satisfecho a excepción del concepto de matrícula. Posteriormente a esta fecha no se tramitarán anulaciones.

En caso que el curso sea suspendido por la organización se reembolsará el importe total abonado.

Para lograr la certificación acreditada del curso es imprescindible la asistencia mínima al 90% de las horas lectivas del curso y la superación de la prueba de conocimientos, así como el pago del importe total del mismo.

EL PRECIO INCLUYE:

Manuales de documentación y trabajo para cada asistente, y diploma de acreditación de la Comisión de Formación Continuada de las Profesiones Sanitarias del Sistema Nacional de Salud, en caso de que la misma sea concedida. La razón viene determinada por la propia Comisión de Formación Continuada.

Pendiente de solicitar la acreditación por la Comisión de Formación Continuada de las Profesiones Sanitarias de la Comunidad de Madrid.